

Ansicht von Süden

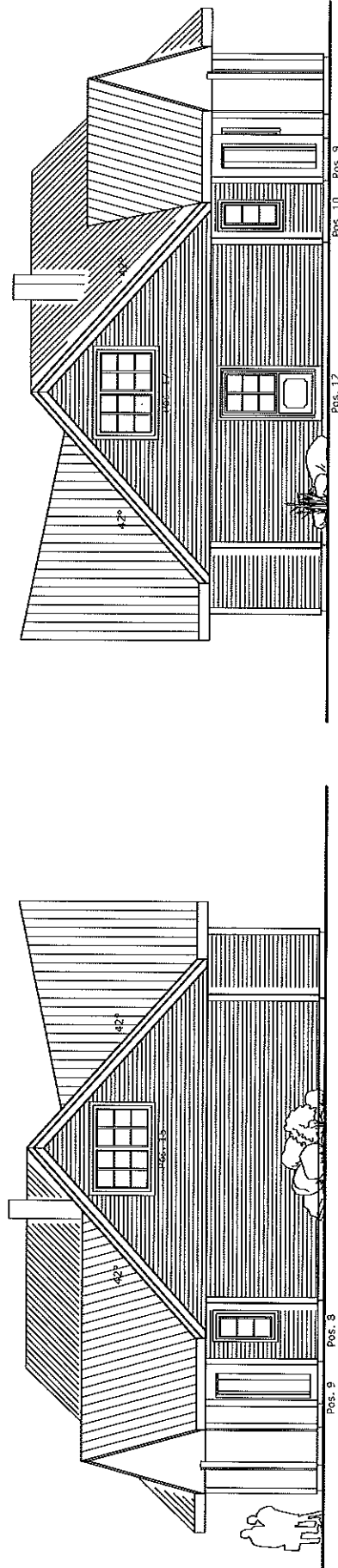

Ansicht von Westen

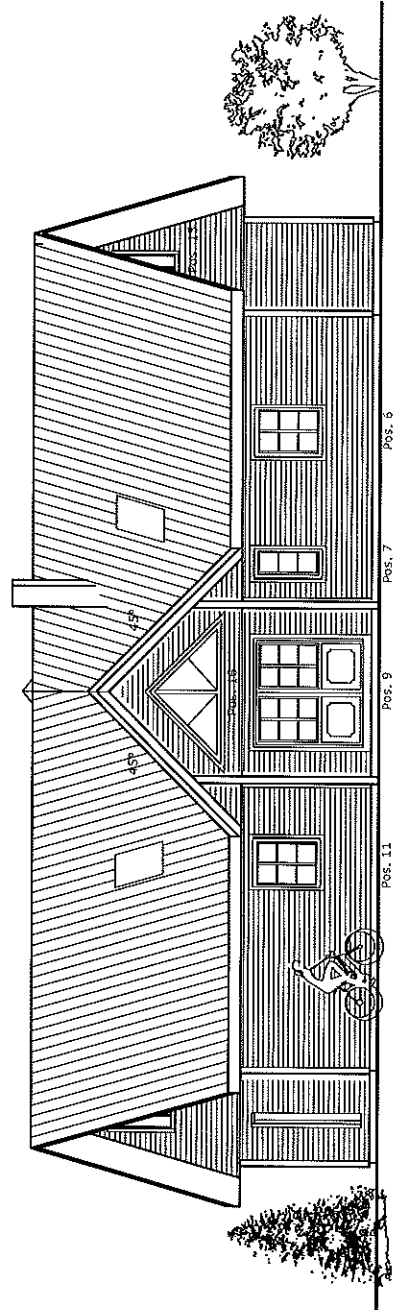

Ansicht von Norden

Ansicht von Osten

Neubau eines Wohnhauses mit Garage Bauort : 25917 Stadum		Ausführungszeichnung Ansichten	
M. 1 : 100		Holzhäuser & Zimmer Richardsen Derferstraße 208 25942 West-Langenhorn Tel. 04672 - 945 Fax. 04672 - 1661	
14.06.2012 geänd. 02.07.2012		Unterschrift Bauherr	
Unterschrift Bauherr		Unterschrift Planung	

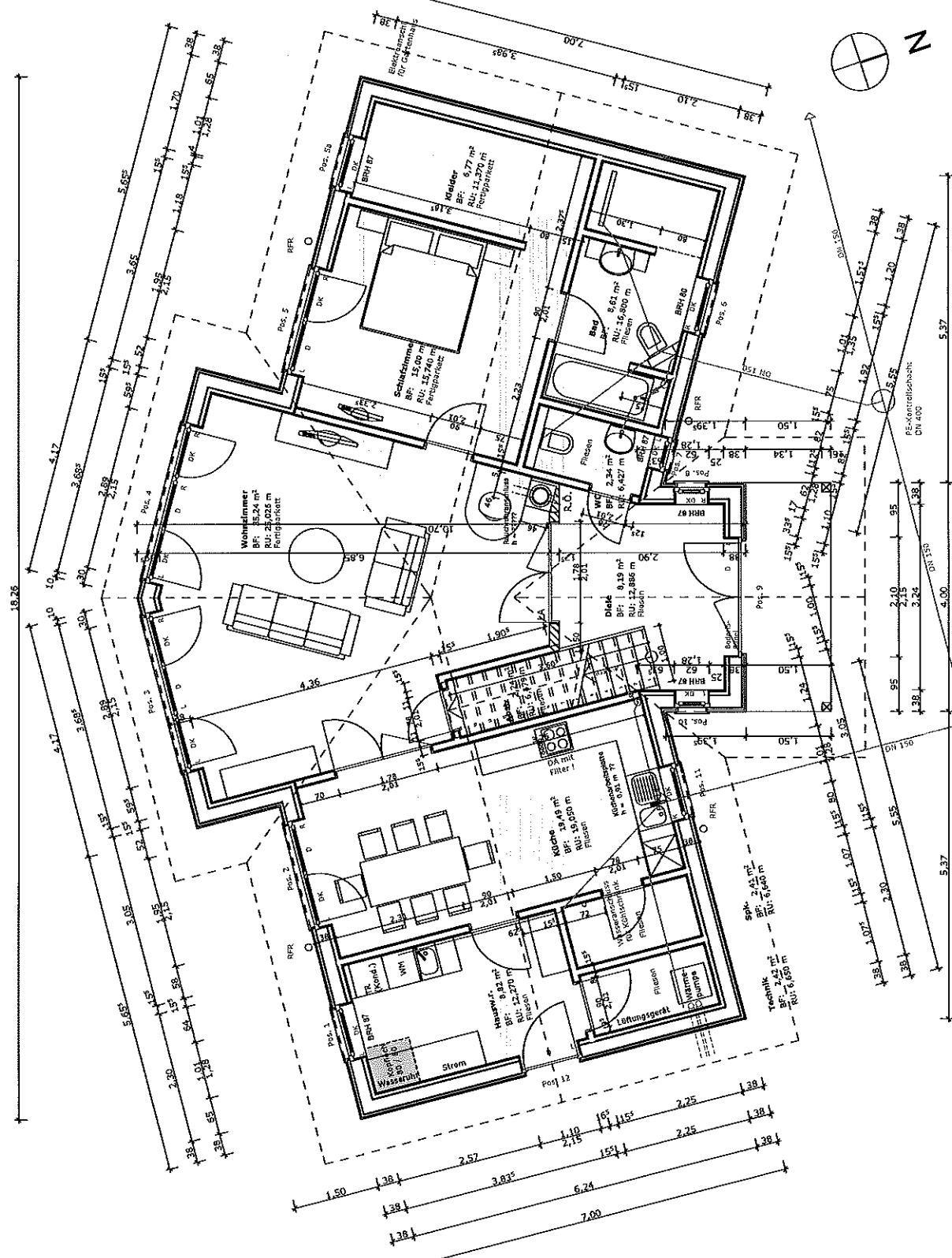

Ausführende Arbeiten der Fa. Richardsen:

- Erdarbeiten, Grundleitungen, Leerrohre
- Betonarbeiten
- Sohle abkleben
- Schornstein gem. LV

Assenwände EG und Giebelwände

- 200 mm KVH-Ständerwerk
- waager. Holzschalung, Farbe: U 505 Egnog
- Innenwände im EG, Giebeldecke

Dachstuhl

- Stuhl gem. Statik 43° DN
- stich. Balkenlage, Zwischen den Balken Gipskartondecke
- Balkenlage abschalen
- Unterspannbahn, Konturabdichtung, Lattung
- Stürbrett Nadelholz, h = 17 cm, Farbe: weiß
- Traufgesims Profilschalung, Farbe: weiß
- Organgesims wie vor
- Eingangsüberdachung gem. Zeichnung 45° DN

Fenster und Aussentüren

- Dreh-/Kippfenster, Kunststoff, Farbe: weiß
- Isolierverglasung UG-Wert 0,7
- Sprensen gem. Zeichnung
- aussere Fensterverkleidung "Höfmer", Farbe: grün

Innenausbau

- Innenwände im EG fertigstellen
- Innenwände im DG
- Vorsatzschale der Assenwände im EG + DG
- 60 mm MI-Fa. Dämmung zwischen Balkenlage
- Gipskarton zwischen der Balkenlage
- 240 mm MI-Fa. in Sparrenlage, DG-Ausbau
- Elektroinstallation (Wärmepumpe)
- Lüftungsanlage
- Heizungsanlage (Wärmepumpe)
- Sanitärinstallation
- Estricharbeiten in EG + DG
- Fensterbänke Wierzlith
- Verkleidung des Sanibos
- Absellenwände / Absellenlücke
- Fliesenarbeiten
- Malerarbeiten innen gem. LV
- 2-ter Anstrich der Aussentassade
- Fensterrahm
- gerade Treppe 15 Stk. Stufen: Eiche
- Treppenhilfe 15 Stk. Stufen: Eiche
- Dreieckstreppe 2 Top Form Treppen, Edelstahl
- 1 Tür mit Glasausschnitt (Diele-Wohnen)
- 1,2-flg. Tür mit Glasausschnitt (Küche-Wohnzimmer)
- Blower-Door-Test

Dachdecker / Klempner

- Bondachsteine gem. LV, Farbe: anthrazit
- 2 Stk. Dachflächenerster GGU 0065, Thermestar 78 / 140
- Zinkblech Rinnen und Fallrohre, 6 - flg.

Neubau eines Wohnhauses mit Garage und Gartenhaus		Ausführungszeichnung Erdgeschoss	
M: 1:50	14.06.2012	 Richardsen Bauwerk Dr. Richardsen 23844 Lüneburg Tel. 0421 - 1811	
gezeichnet	gezeichnet		
Unterschrift: Bauleiter		Unterschrift: Planer	

Statik beachten
angegebene Flächen
sind Fußbodenflächen,
keine Wohnflächen

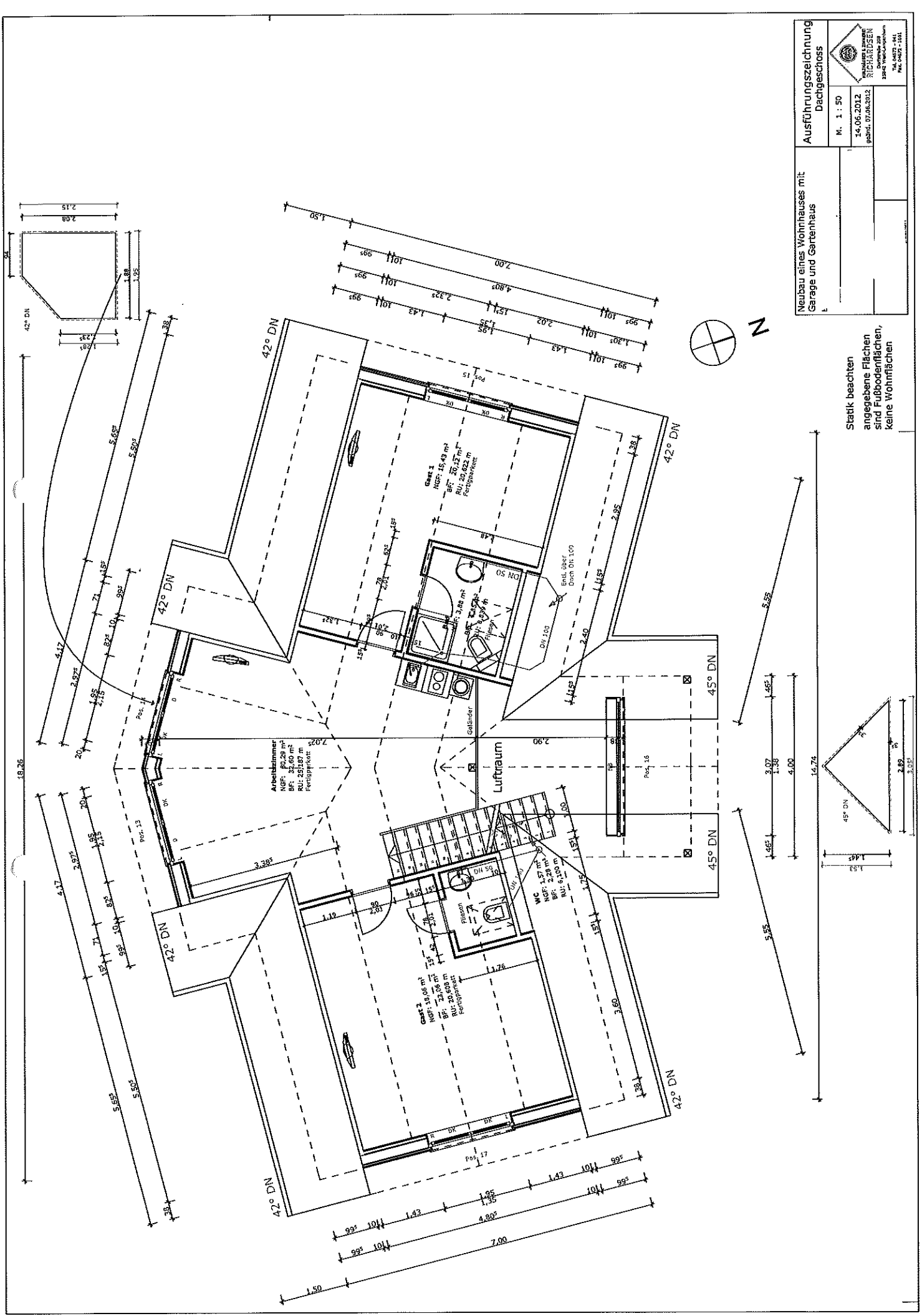

Neubau eines Wohnhauses mit Garage und Gartenhaus

Ausführungszeichnung
Dachgeschoss

M. 1 : 50

14.06.2012
Gebäude 07.06.2012

STREIBERSEN
Dietrichstr. 20
33647 Wachtelhoven
Tel. 05272 - 1511

Statik beachten
angegebene Flächen
sind Fußbodenflächen,
keine Wohnflächen

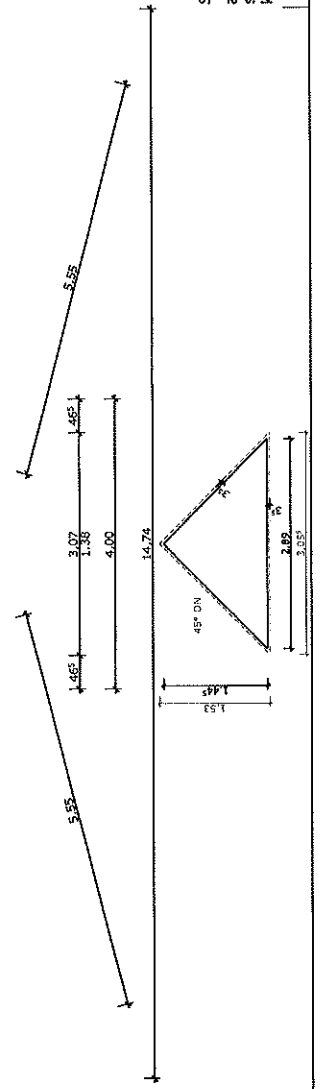
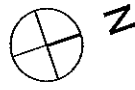

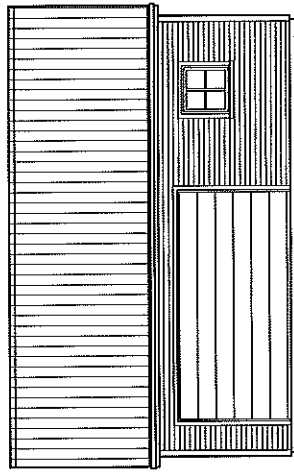
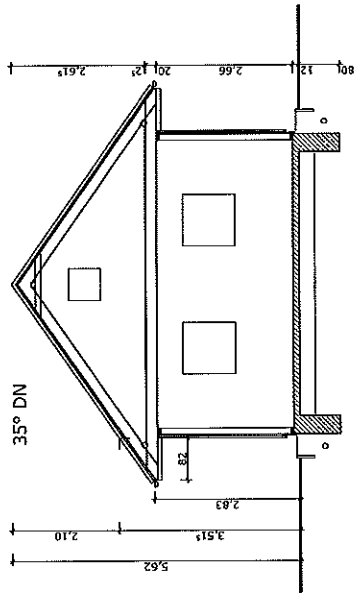

Ansicht von Westen

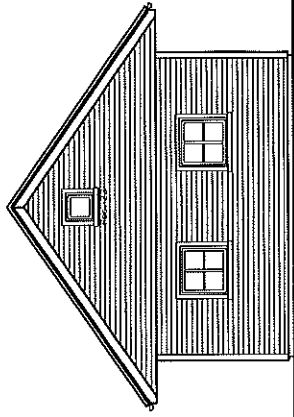

Ansicht von Norden

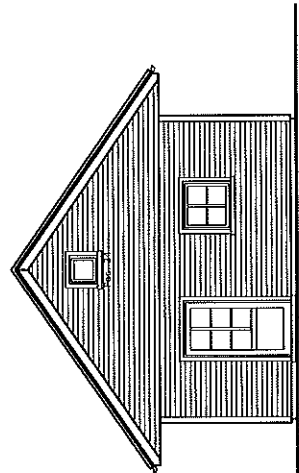
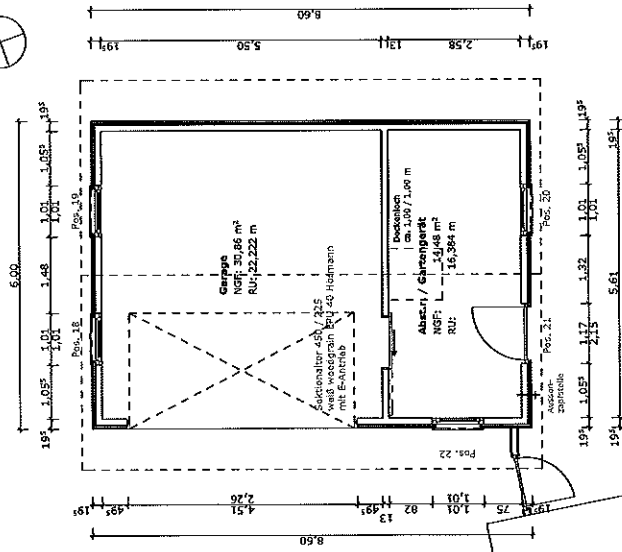

Ansicht von Süden

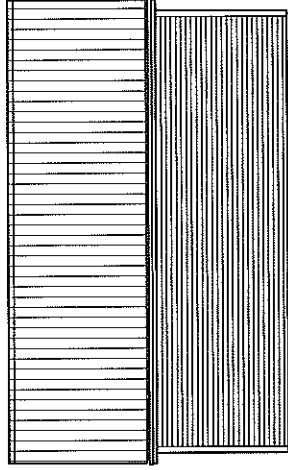

Ansicht von Osten

Neubau eines Wohnhauses mit Garage Bauteil : , 25917 Stadium		Ausführungszeichnung Garage	
M. 1 : 100		14.06.2012	
geänd. 19.06.2012		Unterschrift Bauherr	
Unterschrift Bauherr		Unterschrift Planung	



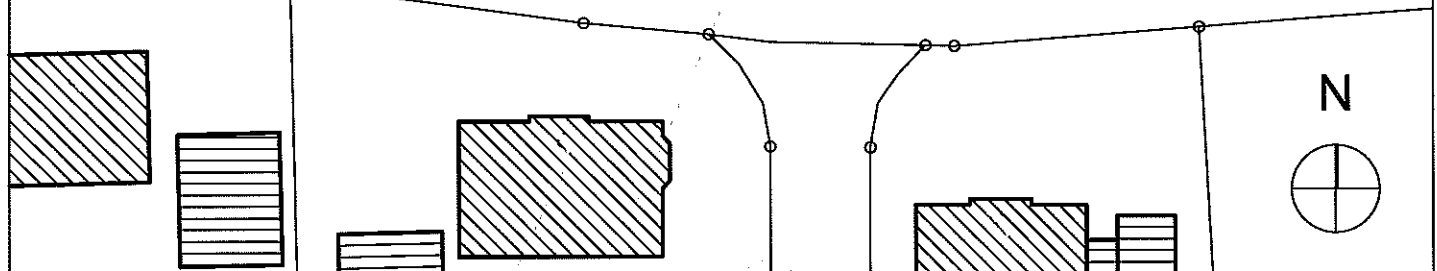
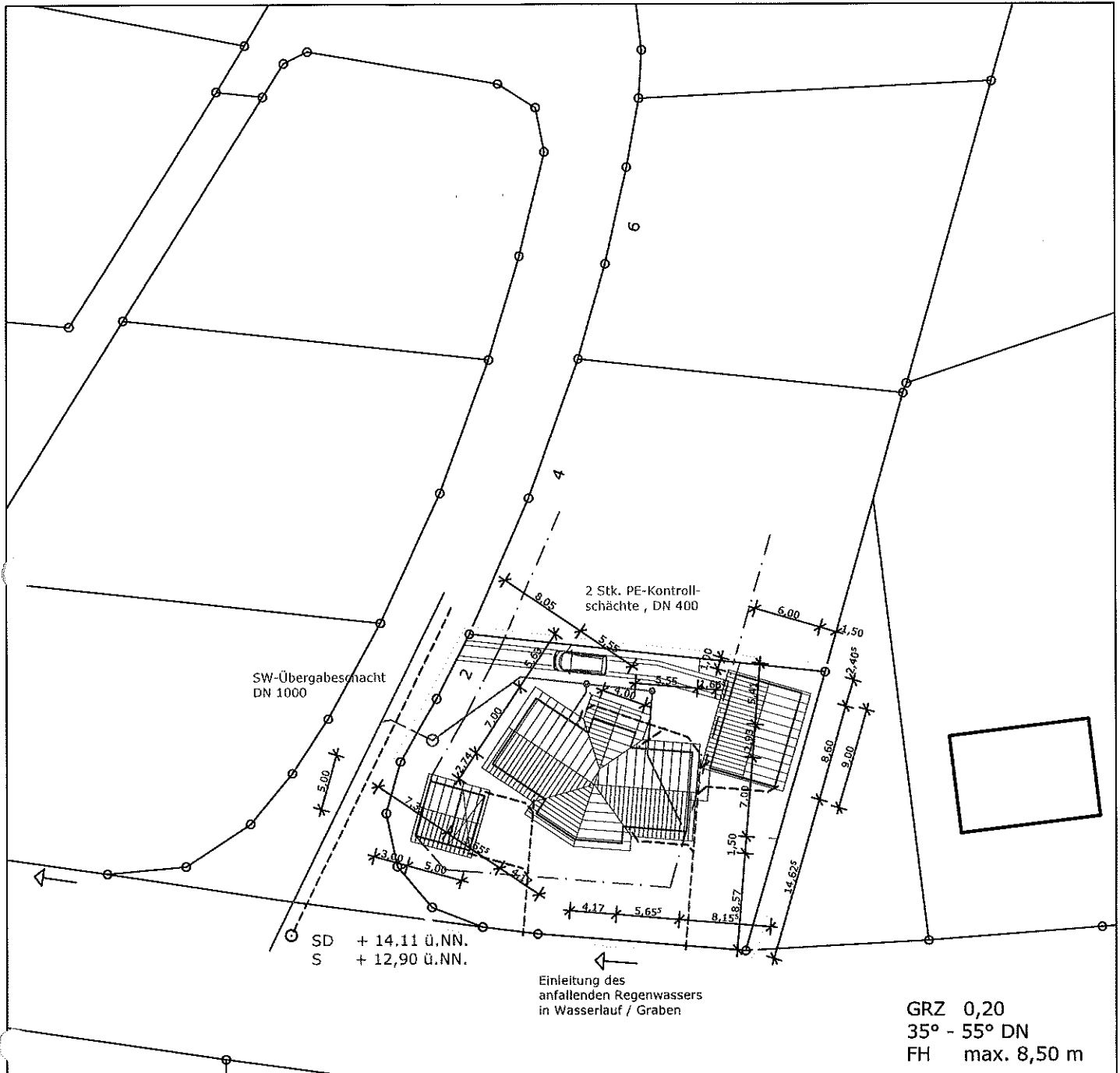

Kreis Nordfriesland
Gemeinde 25917 Stadum
Gemarkung Stadum, B-Plan Nr. 12
Flur
Flurstück
Grösse ca. 839,- m²

Entwässerung

— Schmutzwasser
- - - Regenwasser

<p>Neubau eines Wohnhauses mit Garage und Gartenhaus</p>		<p>Lageplan</p>	
		<p>M. 1 : 500</p>	 <p>HOLZHÄUSER & ZIMMEREI RICHARDSEN</p> <p>Dorfstraße 208 25842 West-Langenhorn Tel. 04672 - 941 Fax. 04672 - 1661</p>
<p>08.06.2012 geänd.</p>		<p>Unterschrift Bauherr</p>	
<p>Unterschrift Planung</p>		<p>Unterschrift Bauherr</p>	