Grundriss

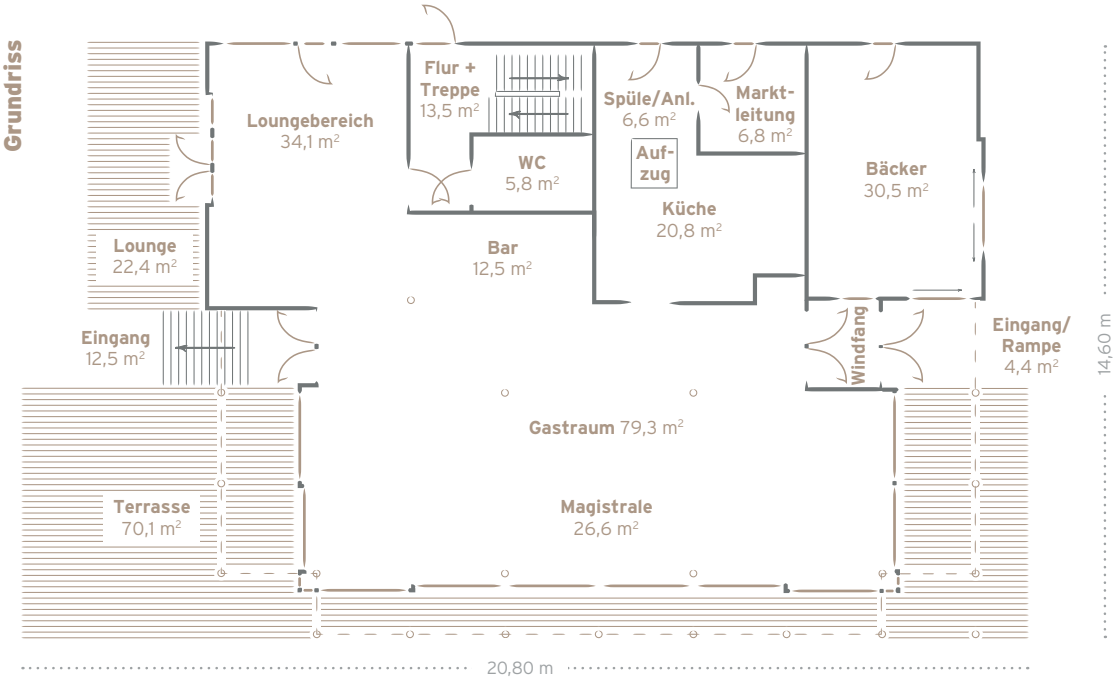
Loungebereich
34,1 m²
Flur +
Treppe
13,5 m²
WC
5,8 m²
Spüle/Anl.
6,6 m²
Auf-
zug
Markt-
leitung
6,8 m²
Bäcker
30,5 m²
Küche
20,8 m²
Bar
12,5 m²
Lounge
22,4 m²
Eingang
12,5 m²
Windfang
Eingang/
Rampe
4,4 m²
Gastraum 79,3 m²
Terrasse
70,1 m²
Magistrale
26,6 m²
14,60 m
20,80 m